



Panorama Sector Inmobiliario

CCIE | Centro de Capacitación
Investigación y Estadística

Agosto 2010

CCIE AMPI Nacional

Coordinación de Investigación y Estadística



Los ingresos del sector inmobiliario

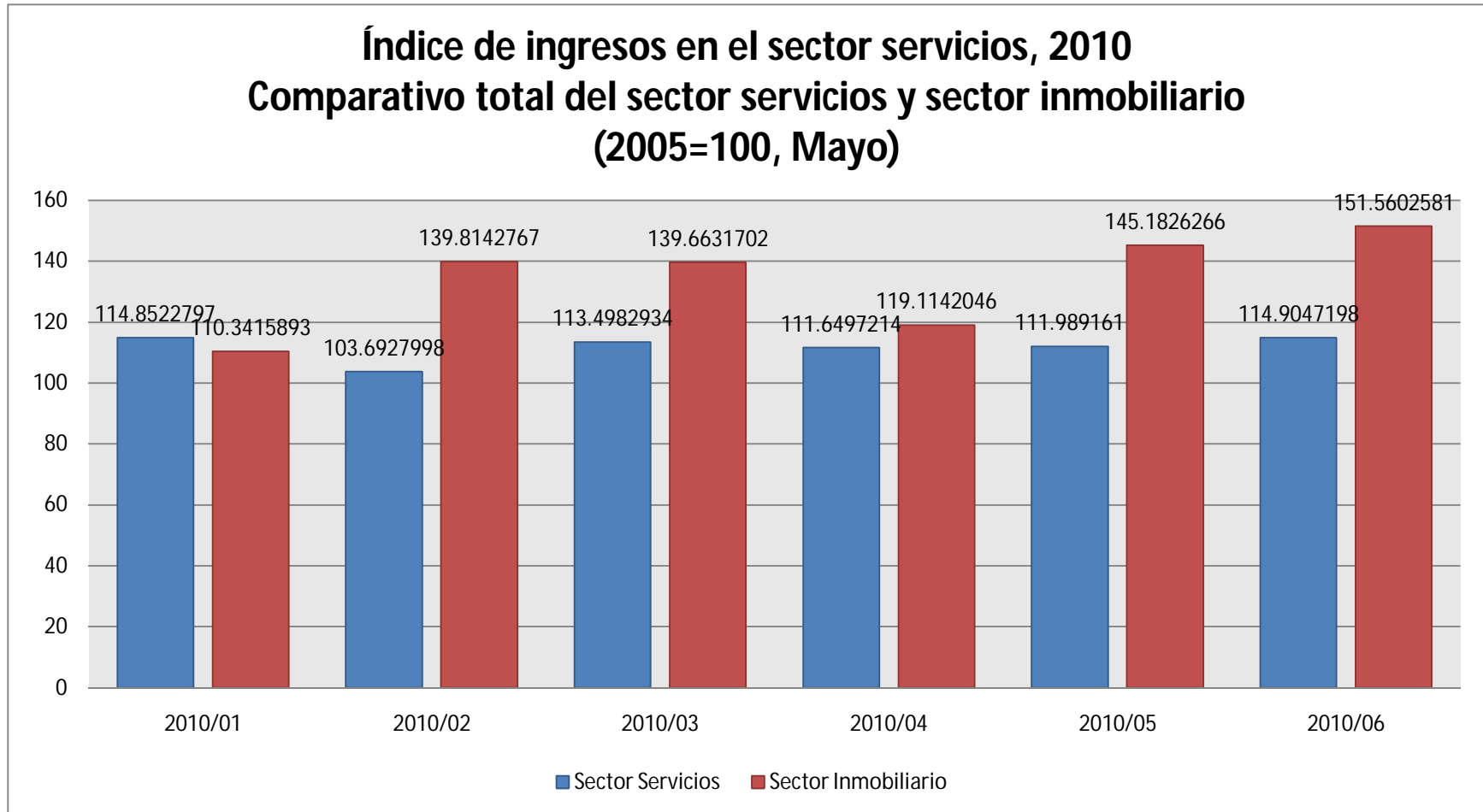



Los ingresos del sector inmobiliario

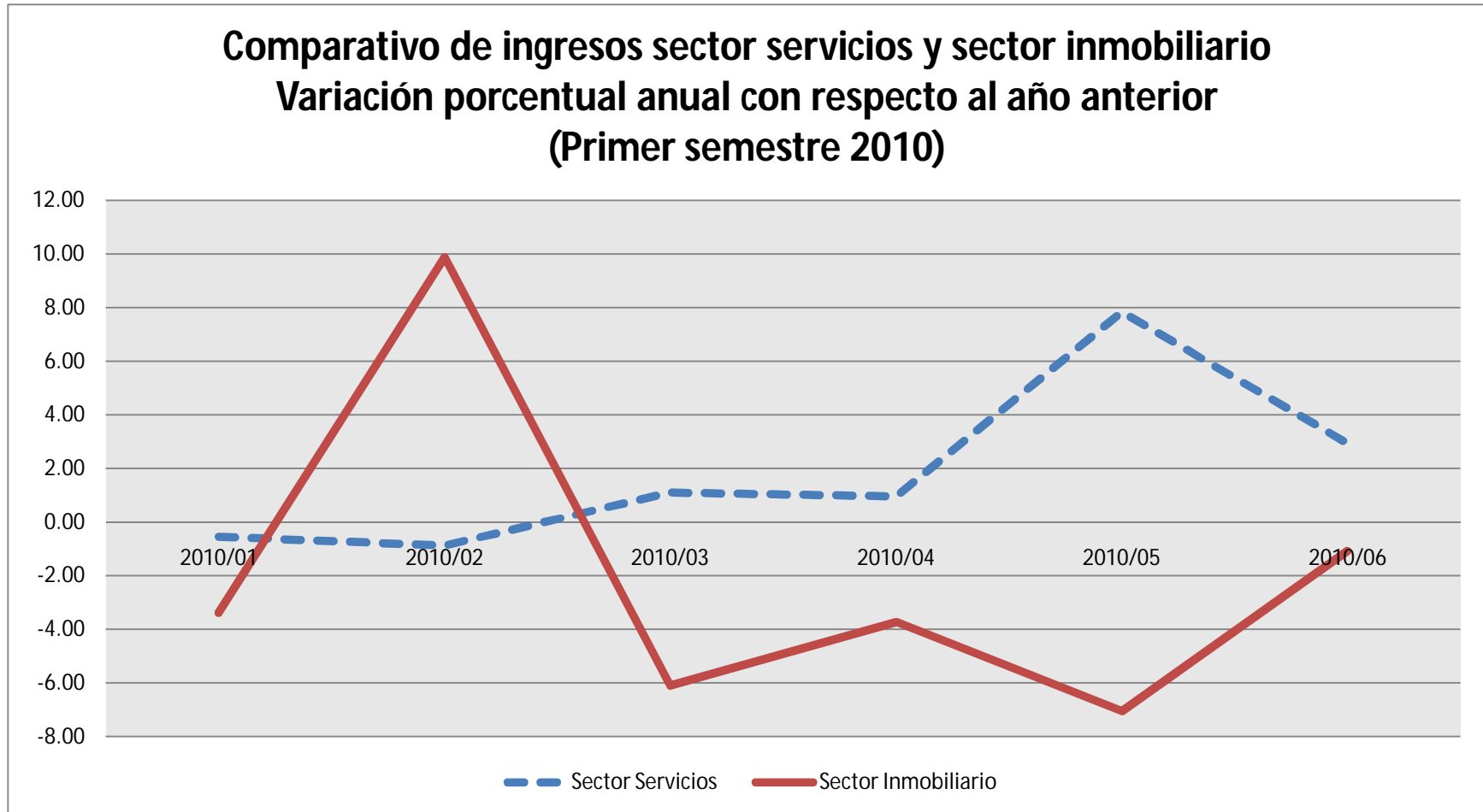

Comparativo de ingresos sector servicios y sector inmobiliario (2010, variación porcentual mensual)

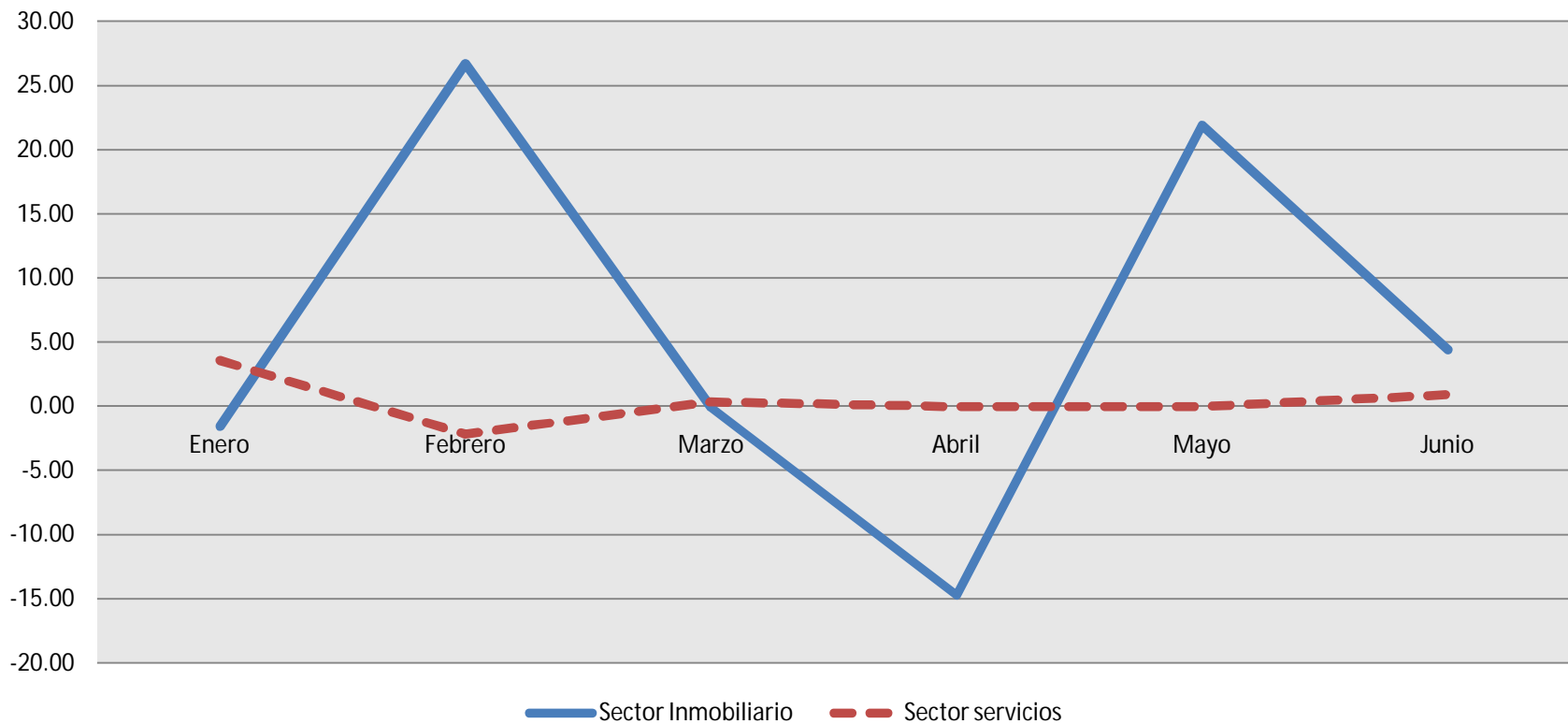

Valor de la producción de la industria de la construcción Variación porcentual anual (Enero 2005-2010, precios reales)

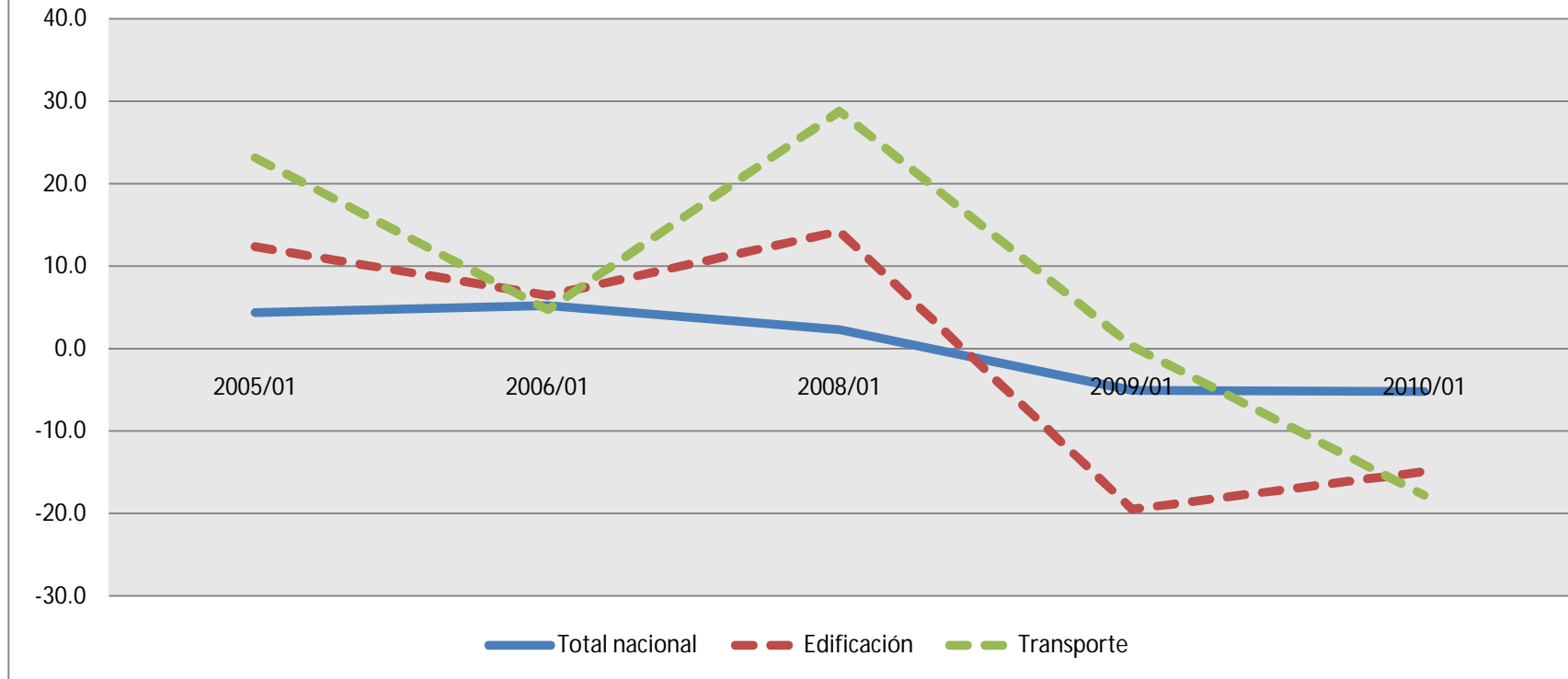

Valor de la producción de la industria de la construcción Variación porcentual anual (Primer semestre 2010, precios reales)

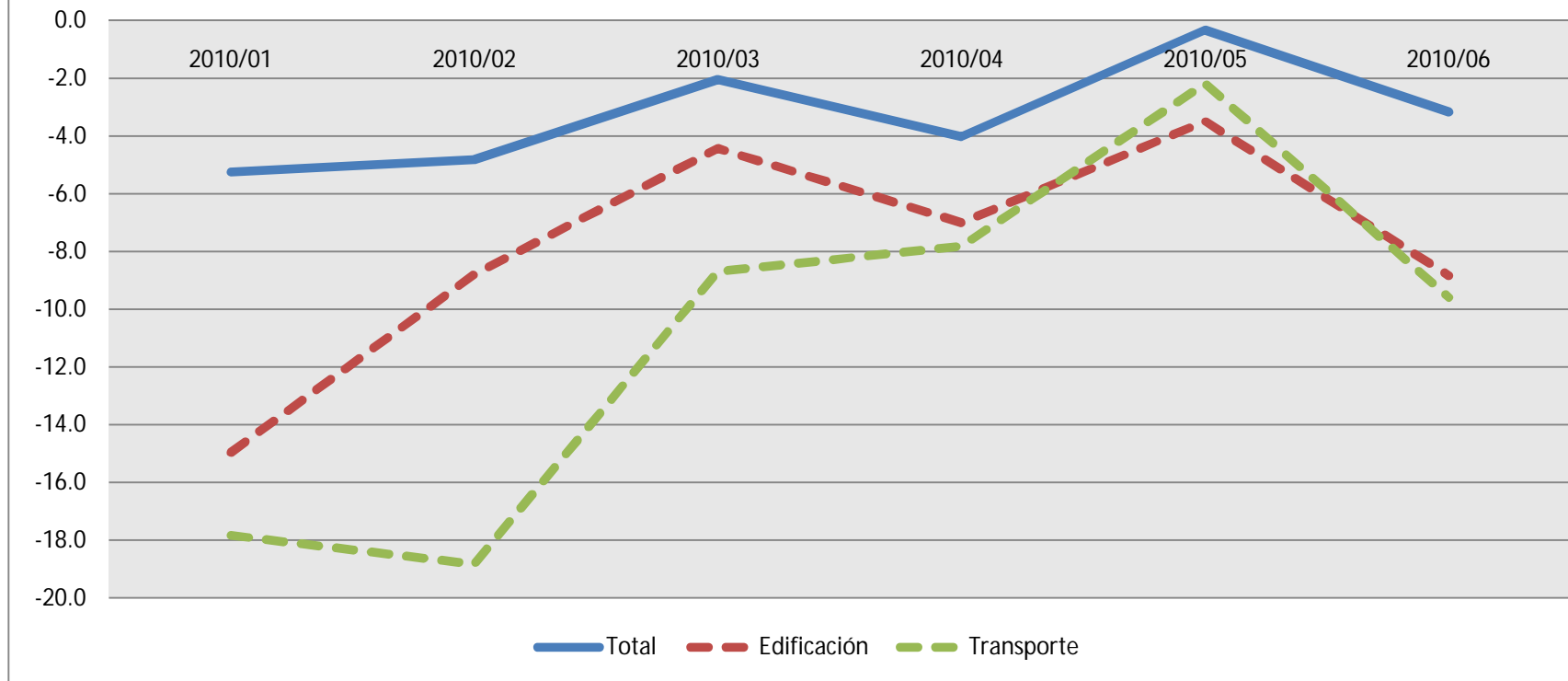

Valor de la producción de la industria de la construcción Comparativo instituciones públicas y privadas (Enero 2005-2010, pesos a precios corrientes)

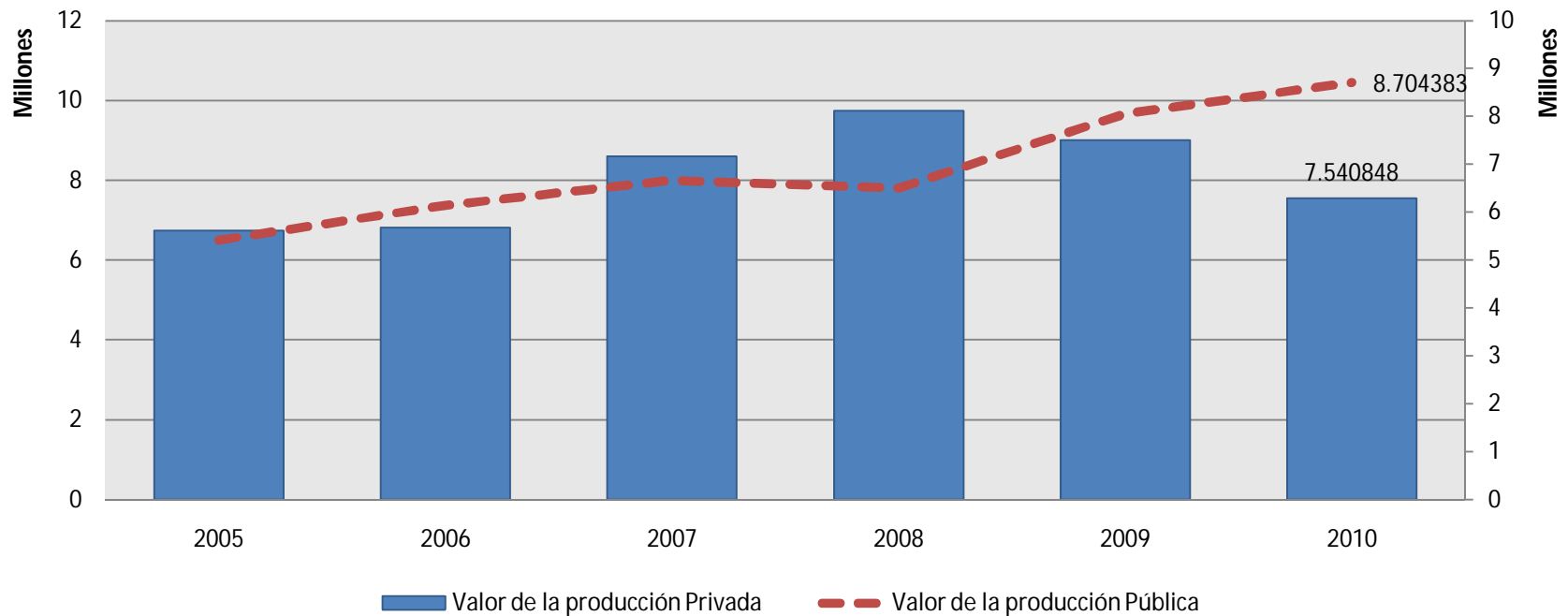

Valor de la producción de la industria de la construcción Comparativo transporte y edificación (Enero 2005-2010, pesos a precios corrientes)

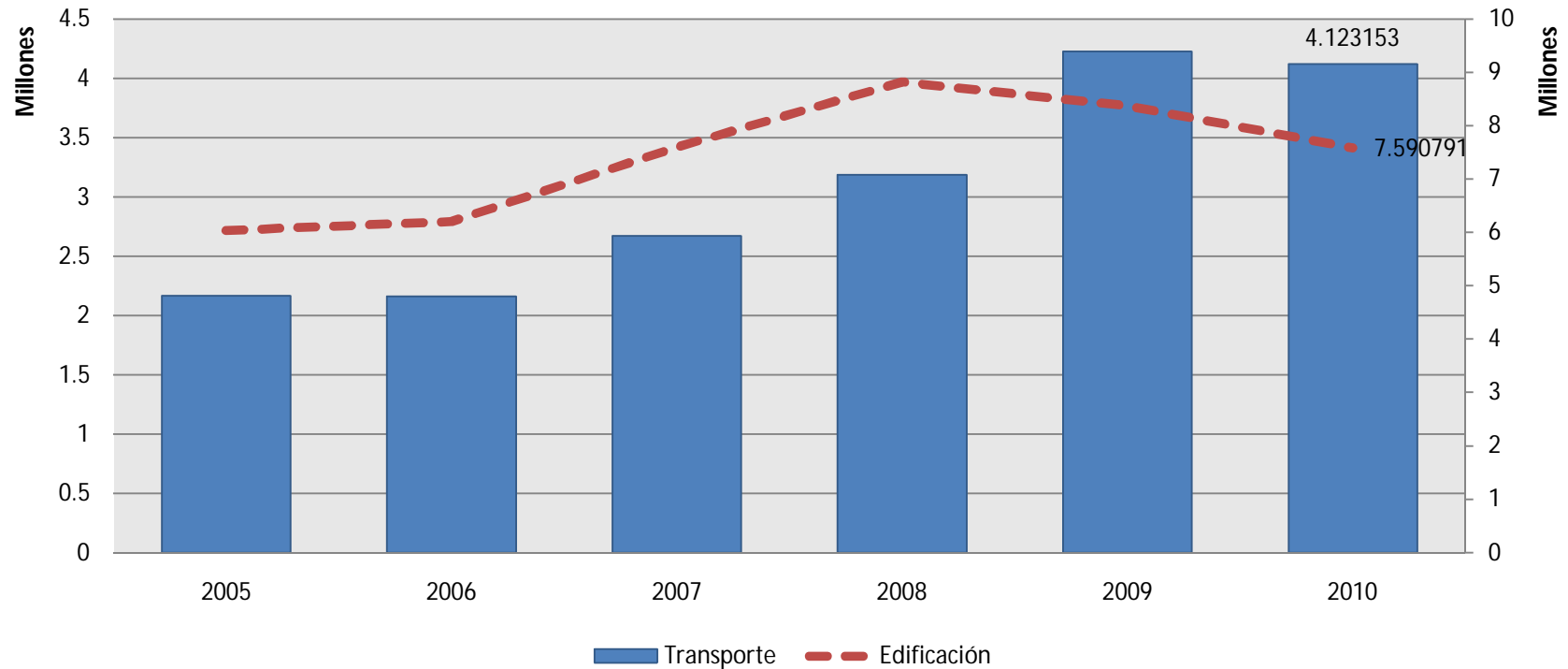

Índice de confianza del consumidor en México (2010, 100=2003)

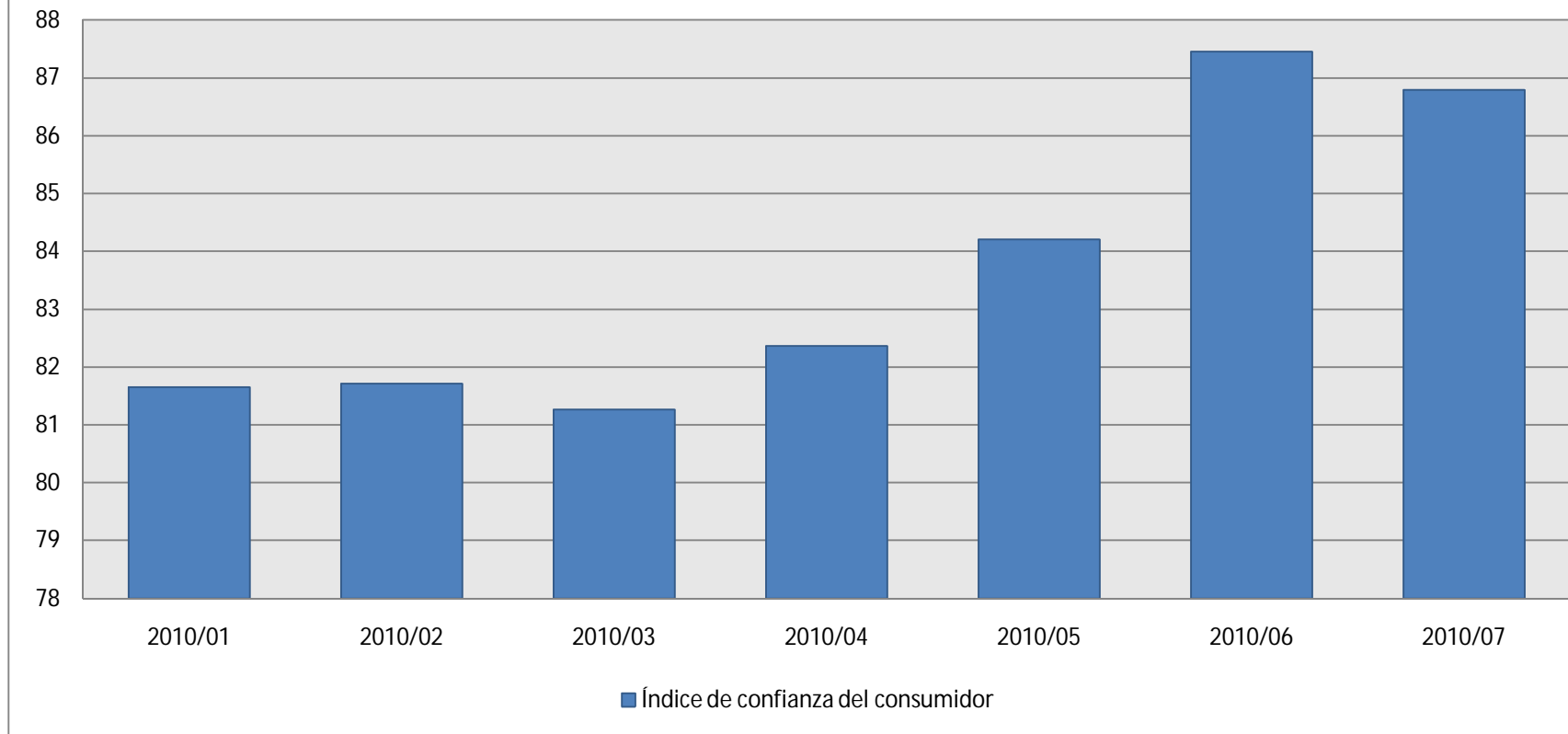

Confianza del consumidor mexicano, comparando el pasado y expectativas a futuro

